ERM AUTOMATISMES INDUSTRIELS
561, allée de Bellecour 84200 Carpentras
Tél : 04 90 60 05 68 Fax : 04 90 60 66 26
Site : www.erm-automatismes.com
E-mail : contact@erm-automatismes.com

Concepteur de solutions didactiques

DOSSIER MACHINE

1 CONFIGURATION DU REPETEUR ASUS 1
2 RESTAURATION DES PARAMETRES A PARTIR D'UNE SAUVEGARDE 6
3 VERIFICATION CONFIGURATION RESEAU 7

PROCEDURE

Configuration connexion wifi coté machine

1 CONFIGURATION DU REPETEUR ASUS

Brancher le répéteur Asus à une prise de courant :

Ensuite, appuyer sur l'icône du wifi de l'ordinateur en bas à droite pour voir les wifis détectés par le PC et sélectionner le wifi nommé **ASUS_RPN12.**

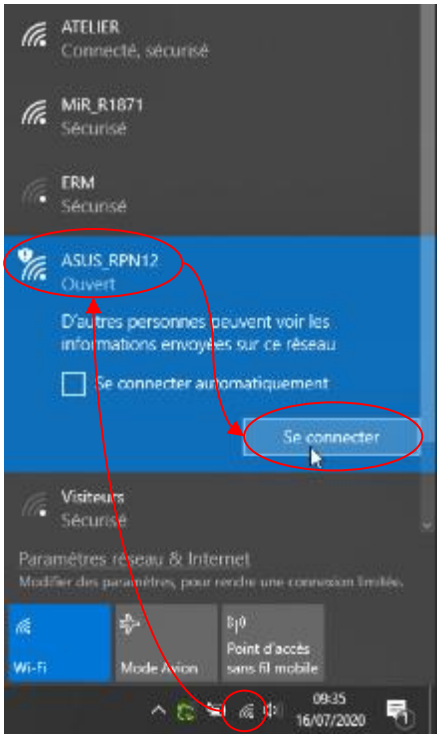

- Si le wifi nommé **Asus_RPN12** n'apparait pas alors appuyer quelques secondes sur le bouton WPS du répéteur jusqu'à ce que le voyant Wi-Fi se mette à clignoter, ensuite réessayer la manipulation de connexion à un Wi-Fi précédente.

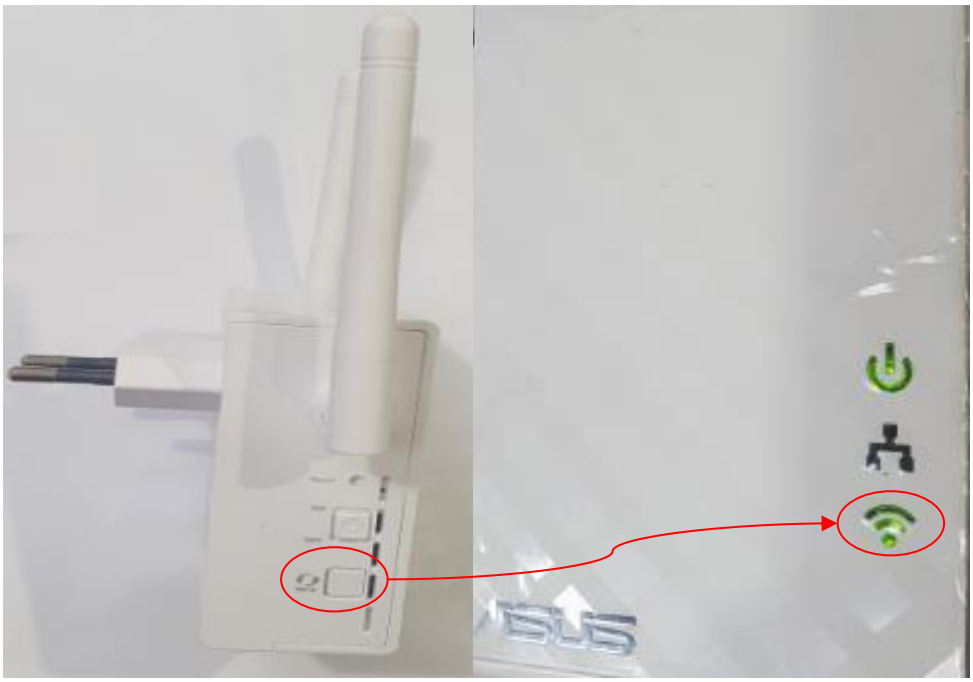

Ensuite, après avoir ouvert un navigateur web, taper l'adresse IP suivante « 192 .168 .0.1 » dans la barre de recherche du navigateur ou bien entrer http://repeater.asus.com puis appuyer sur « Entrée » pour valider et pour être dirigé vers la page de configuration rapide du répéteur. Il faut attendre que le répéteur finisse la configuration de base puis appuyer sur l'icône de la maison en haut à droite. Entrer le nom d'utilisateur et le mot de passe par défaut « admin/admin » et appuyer sur « Connexion ». Une fois c'est fait, si c'est la première connexion au répéteur, celui-ci demandera, pour des raisons de sécurité, de changer le nom d'utilisateur et le mot de passe par défaut :

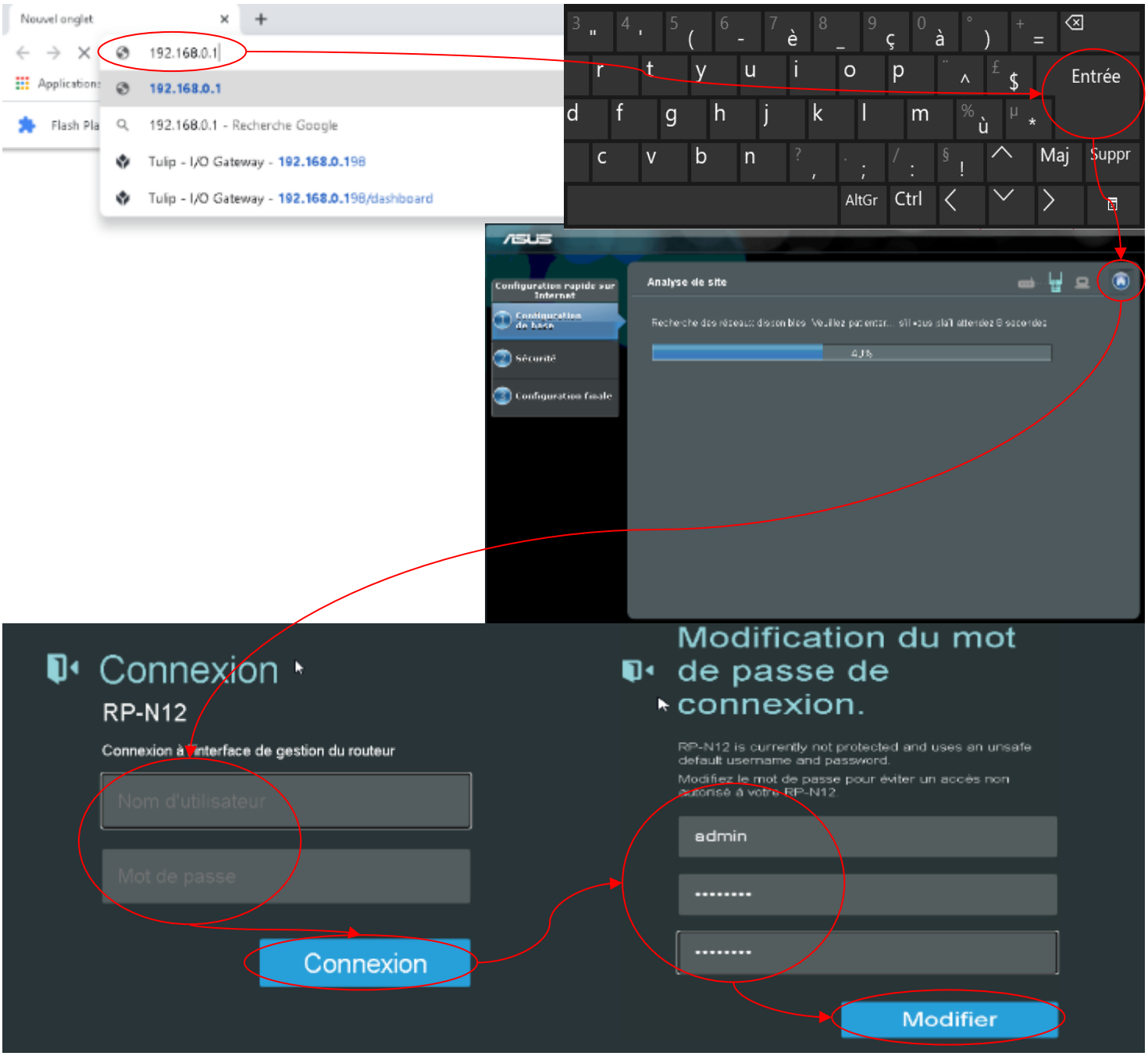

- Pour ne pas compliquer les choses, utiliser « admin » pour le nom d'utilisateur et « password » pour le mot de passe.

Ensuite, appuyer sur « Modifier » pour passer à l'interface web de configuration du répéteur.

Sur cette page, appuyer sur « réseau local » pour vérifier les points ci-dessous :

- Souhaitez-vous que votre RP-N12 obtienne une adresse IP automatiquement ? (Client DHCP) => OUI
- Adresse IP => 192.168.1.1
- Masque de sous réseau => 255.255.255.0

Puis appuyer sur « Appliquer ».

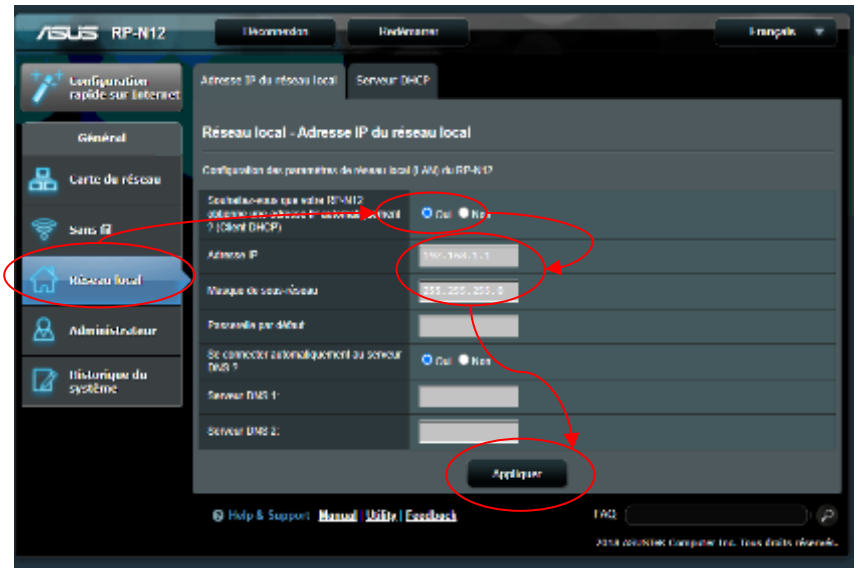

Une fois cette manipulation faite, le répéteur se déconnectera automatiquement et pour pouvoir continuer la configuration, il faut le reconnecter comme décrit précédemment.

Maintenant, passer à l'étape finale qui est la configuration du mode de marche du répéteur.

Pour cela, une fois identifié, appuyer sur l'onglet « Administrateur ». Ensuite, appuyer sur « Mode Bridge mode » et sauvegarder le choix en appuyant sur le bouton « Sauvegarder» en bas.

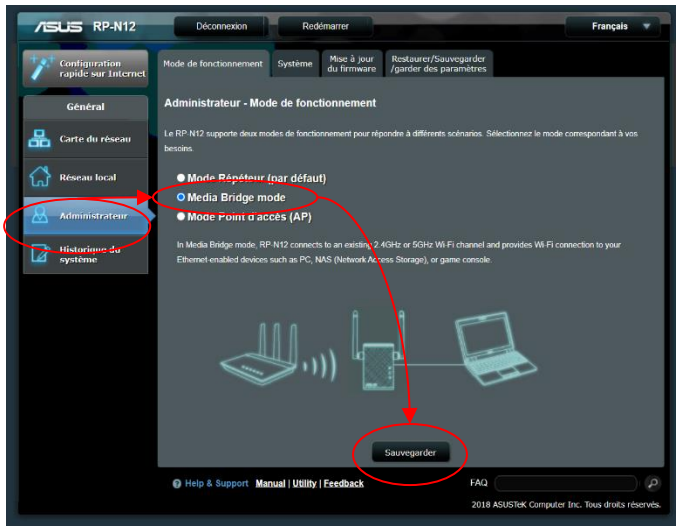

Vous serez ensuite automatiquement réorienté vers la page ci-dessous sur laquelle il est nécessaire de sélectionner le wifi « WIFI_UC40 » puis renseigner le mot de passe du wifi : ermWIFIUC40*

Pour finir cliquer sur « Se connecter ».

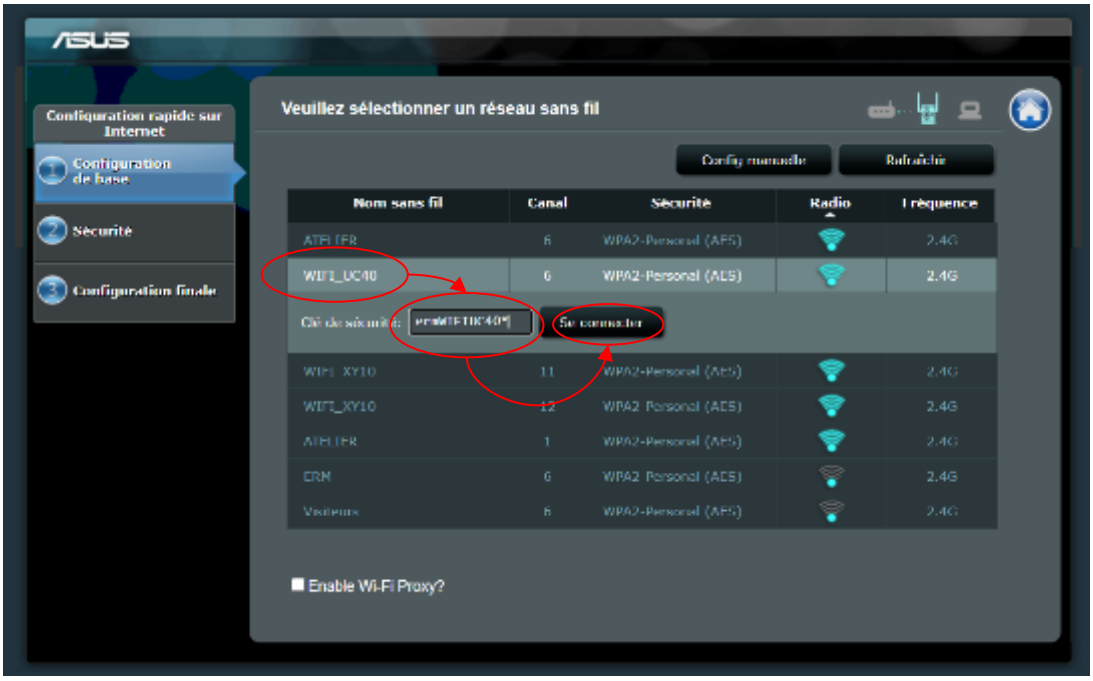

Une fois cette manipulation faite, le répéteur se déconnectera automatiquement.

2 RESTAURATION DES PARAMETRES A PARTIR D'UNE SAUVEGARDE

Il est possible aussi de paramétrer ce répéteur en injectant la sauvegarde déjà faite (existe dans le sous dossier PGUC400002A_Répéteur_ASUS du dossier PGUC40 (fichier ayant l'extension .cfg)).

Pour cela, une fois connecté dessus et changé le mot de passe au premier démarrage, aller au sous onglet « Restaurer/Sauvegarder/garder des paramètres » de l'onglet « Administrateur » :

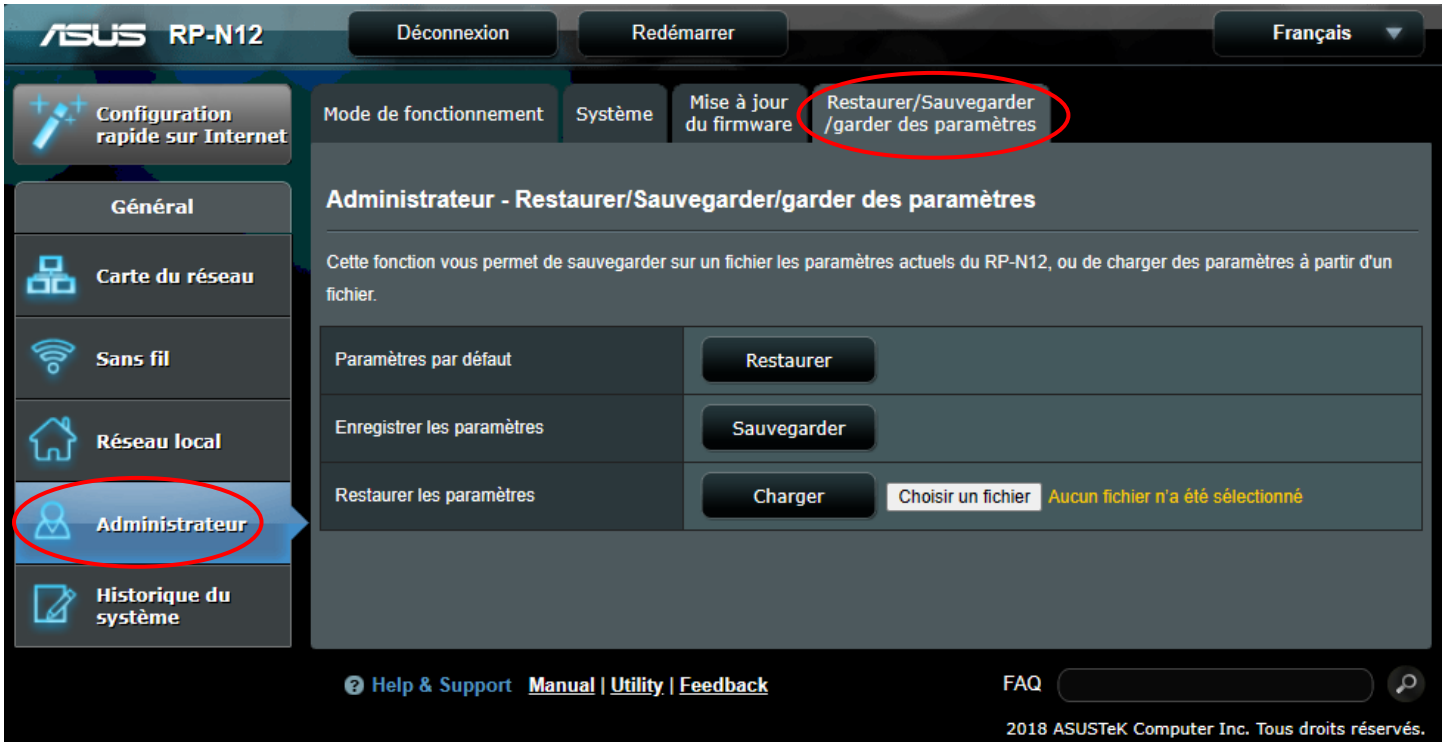

Ensuite, sous cette partie, cliquer sur « Choisir un fichier » et choisir la sauvegarde avec l'extension .cfg sous le dossier cité précédemment du dossier PGUC40. Une fois le fichier ouvert dans l'interface du répéteur ASUS, cliquer sur « charger» pour restaurer les paramètres de celui-ci.

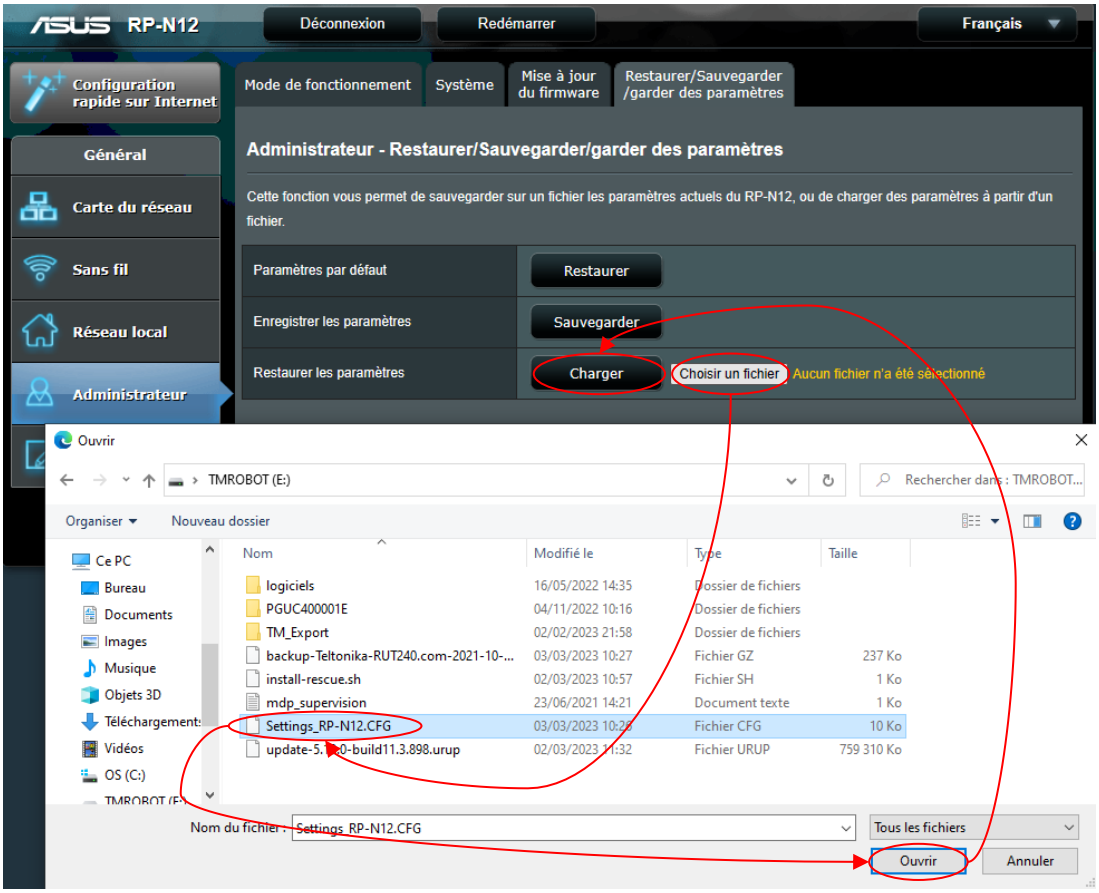

3 VERIFICATION CONFIGURATION RESEAU

Sur le PC de supervision, lancer un PING vers une machine de la ligne.